

MARZO

# INFORMES 2026

## REFUGIOS PEATONALES

Durante el mes de MARZO de 2026 se trabajó en el cometido **“Reparación de Refugios Peatonales estilo colonial: Identificar los daños y la necesidad de reparación de los refugios peatonales que se encuentran en las Avenidas, Calles y pasajes de la comuna, se debe realizar limpieza y desmontaje de los elementos dañados o deteriorados y reemplazar estos elementos deteriorados como vigas, columnas y tejas, además de aplicar pintura o barniz según corresponda para proteger y embellecer los refugios”**

### Las reparaciones fueron realizadas en los siguientes sectores:

- ❖ Sector el Curato
- ❖ Sector El Sotillo
- ❖ Las Hortensias
- ❖ Camino a Melipilla frente al #1208/ Esquina Luis Pasteur
- ❖ Camino a Melipilla/ Frente al recinto La Carbonera
- ❖ Málaga #330
- ❖ El Trébol #121
- ❖ Tercera Avenida #1484

De acuerdo a lo anterior, adjunto set fotografías

|                         |                            |
|-------------------------|----------------------------|
| <b>Fecha de informe</b> | <b>Mes de Marzo</b>        |
| <b>Cometido</b>         | <b>Refugios Peatonales</b> |
| <b>Dirección</b>        | <b>El Curato</b>           |



|                         |                            |
|-------------------------|----------------------------|
| <b>Fecha de informe</b> | <b>Mes de Marzo</b>        |
| <b>Cometido</b>         | <b>Refugios Peatonales</b> |
| <b>Dirección</b>        | <b>El Sotillo</b>          |

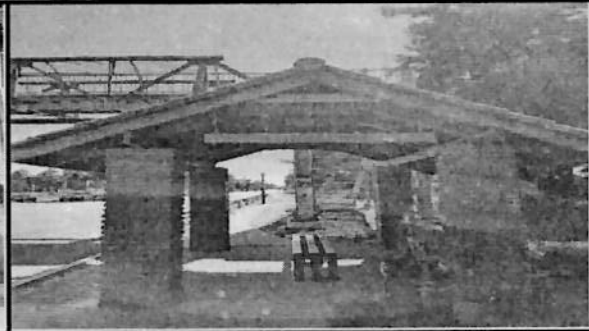

|                         |                            |
|-------------------------|----------------------------|
| <b>Fecha de informe</b> | <b>Mes de Marzo</b>        |
| <b>Cometido</b>         | <b>Refugios Peatonales</b> |
| <b>Dirección</b>        | <b>Las Hortensias</b>      |

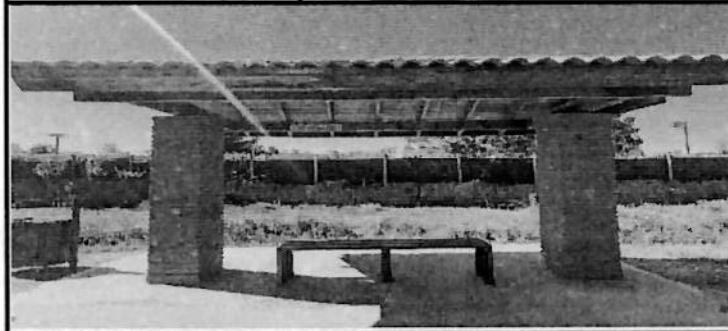

|                         |  |
|-------------------------|--|
| <b>Fecha de informe</b> | <b>Mes de Marzo</b>  |
| <b>Cometido</b>         | <b>Refugios Peatonales</b>                                     |
| <b>Dirección</b>        | <b>Camino a Melipilla frente al #1208 Esquina Luis Pasteur</b> |

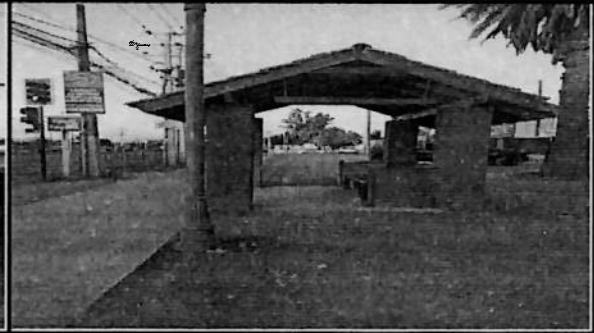

|                         |  |
|-------------------------|--|
| <b>Fecha de informe</b> | <b>Mes de Marzo</b>                                      |
| <b>Cometido</b>         | <b>Refugios Peatonales</b>                               |
| <b>Dirección</b>        | <b>Camino a Melipilla frente al recinto la carbonera</b> |

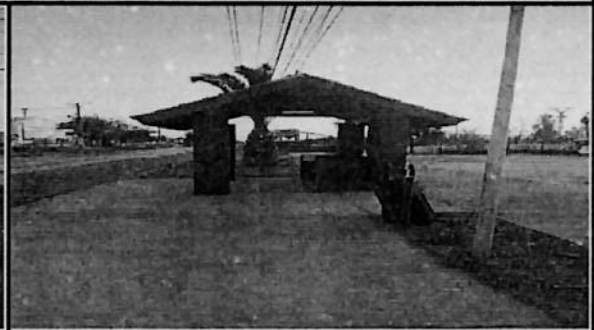
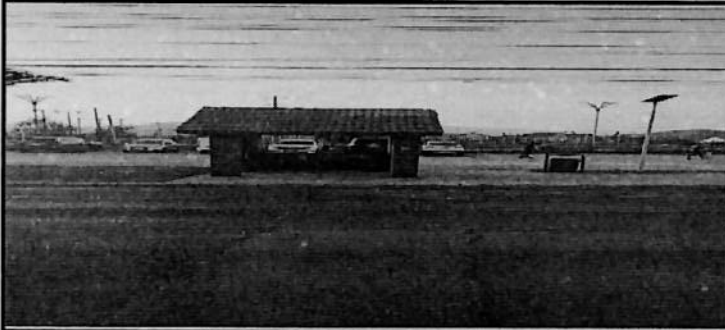

|                         |                            |
|-------------------------|----------------------------|
| <b>Fecha de informe</b> | <b>Mes de Marzo</b>        |
| <b>Cometido</b>         | <b>Refugios Peatonales</b> |
| <b>Dirección</b>        | <b>Málaga #330</b>         |



|                         |                            |
|-------------------------|----------------------------|
| <b>Fecha de informe</b> | <b>Mes de Marzo</b>        |
| <b>Cometido</b>         | <b>Refugios Peatonales</b> |
| <b>Dirección</b>        | <b>Eltrébol #121</b>       |



|                         |                              |
|-------------------------|------------------------------|
| <b>Fecha de informe</b> | <b>Mes de Marzo</b>          |
| <b>Cometido</b>         | <b>Refugios Peatonales</b>   |
| <b>Dirección</b>        | <b>Tercera Avenida #1484</b> |

