

MARZO

INFORMES 2026

PLATABANDA

Durante el mes de MARZO de 2026 se trabajó en el cometido **"Reparación de Platabanda: Realizar inspecciones y reparaciones periódicas en las platabandas de la comuna para prevenir deslizamientos y posibles daños a la infraestructura. Reforzar las platabandas identificadas como áreas críticas para garantizar su estabilidad**

Las reparaciones fueron realizadas en los siguientes sectores:

- ❖ Primera Transversal #420/ Liceo Paul Harris
- ❖ Camino a Melipilla/ Luis Pasteur
- ❖ Bajos de Santa Cruz
- ❖ Málaga #321 (Colegio Brasilia)
- ❖ San Juan/ Baldomero Lillo
- ❖ El Roble/ El Sauce
- ❖ Calle El Trébol
- ❖ Primera Transversal/ Frente a Abastible
- ❖ Santa Margarita/ Santa María

De acuerdo a lo anterior, adjunto set fotográfico de las reparaciones señaladas

Fecha de informe	Mes de Marzo
Cometido	Platabanda
Dirección	Primera Transversal #420/ Liceo Paul Harris
	

Fecha de informe	Mes de Marzo
Cometido	Platabanda
Dirección	Camino a Melipilla con Luis Pasteur
	

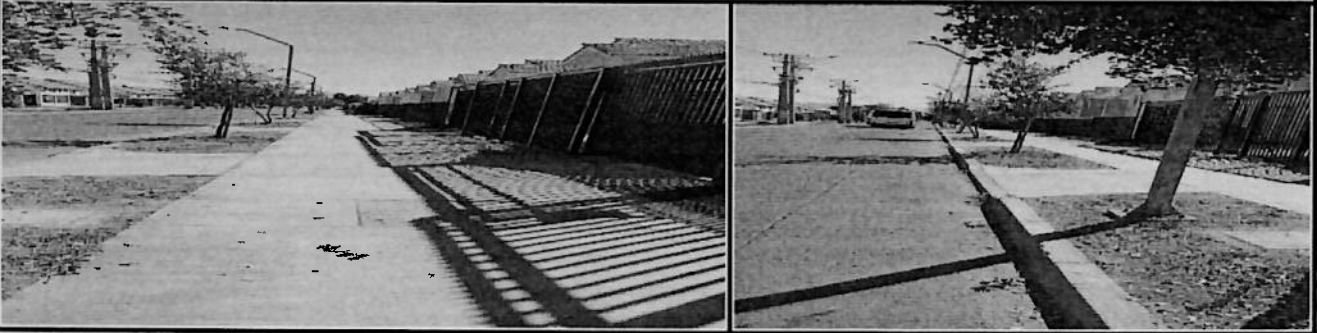
Fecha de informe	Mes de Marzo
Cometido	Platabanda
Dirección	Bajos de Santa Cruz
	

Fecha de informe	Mes de Marzo
Cometido	Platabanda
Dirección	Málaga #321 (colegio Brasilia)

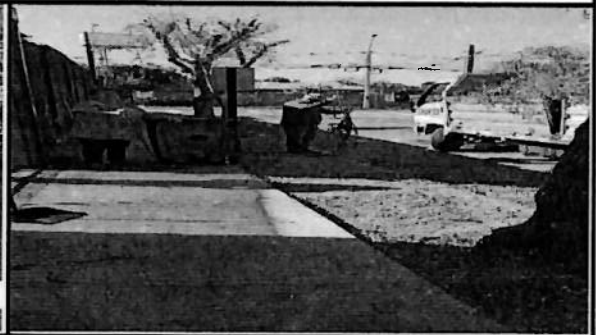

Fecha de informe	Mes de Marzo
Cometido	Platabanda
Dirección	San Juan con Baldomero Lillo

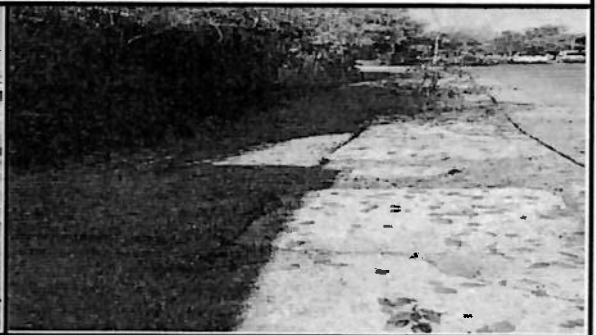

Fecha de informe	Mes de Marzo
Cometido	Platabanda
Dirección	El Roble con El Sauce

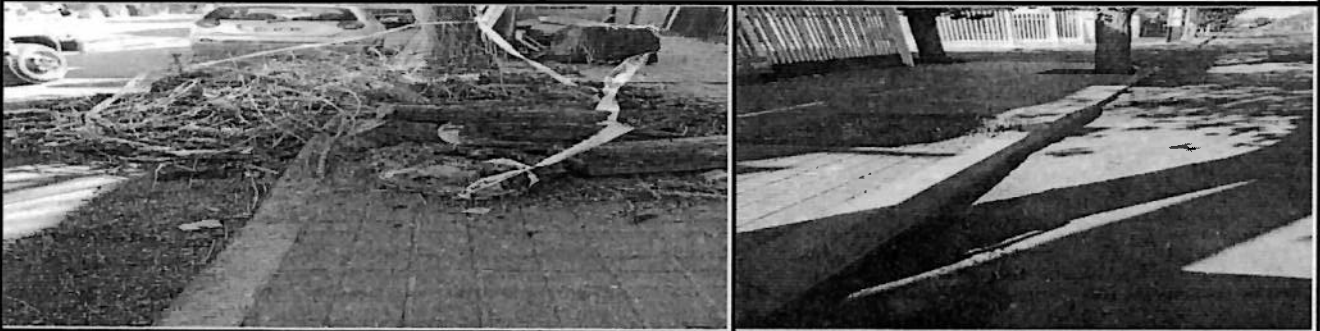

Fecha de informe	Mes de Marzo
Cometido	Platabanda
Dirección	Calle El Trébol
	

Fecha de informe	Mes de Marzo
Cometido	Platabanda
Dirección	Primera Transversal/ Frente a Abastible
	

Fecha de informe	Mes de Marzo
Cometido	Platabanda
Dirección	Santa Margarita con Santa María
	