

MARZO

# INFORMES 2026

## VEREDAS





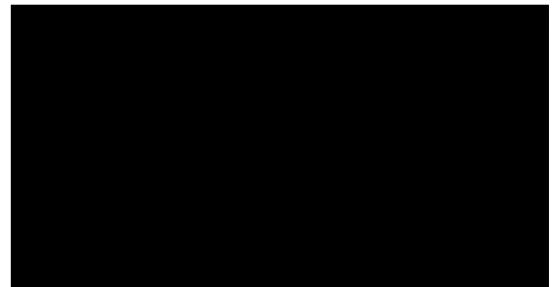

Durante el mes de MARZO de 2026 se trabajó en el cometido **“Reparación de Veredas en Tramos Pequeños: Identificar y reparar tramos pequeños de veredas que presenten daños o irregularidades, garantizando un entorno seguro para los peatones. Implementar medidas de accesibilidad universal en las áreas intervenidas para mejorar la movilidad peatonal”**

### Las reparaciones fueron realizadas en los siguientes sectores:

- ❖ Estero seco/ Río Ñuble
- ❖ Estero seco #2142
- ❖ Estero seco #2110
- ❖ Estero seco #2114
- ❖ Estero seco #2168
- ❖ Estero seco #2134
- ❖ Estero seco #2146
- ❖ Estero seco #2172
- ❖ Estero seco #2214
- ❖ Padre Gustavo Le Peige #1724
- ❖ Padre Gustavo Le Peige #1720

De acuerdo a lo anterior, adjunto set fotográfico de las reparaciones señaladas



<b>Fecha de informe</b>	<b>Mes de Marzo</b>	
<b>Cometido</b>	<b>Veredas</b>	
<b>Dirección</b>	<b>Estero Seco con Río Ñuble</b>	
		
		

<b>Fecha de informe</b>	<b>Mes de Marzo</b>	
<b>Cometido</b>	<b>Veredas</b>	
<b>Dirección</b>	<b>Estero Seco #2142</b>	
		

<b>Fecha de informe</b>	<b>Mes de Marzo</b>
<b>Cometido</b>	<b>Veredas</b>
<b>Dirección</b>	<b>Estero Seco #2110</b>

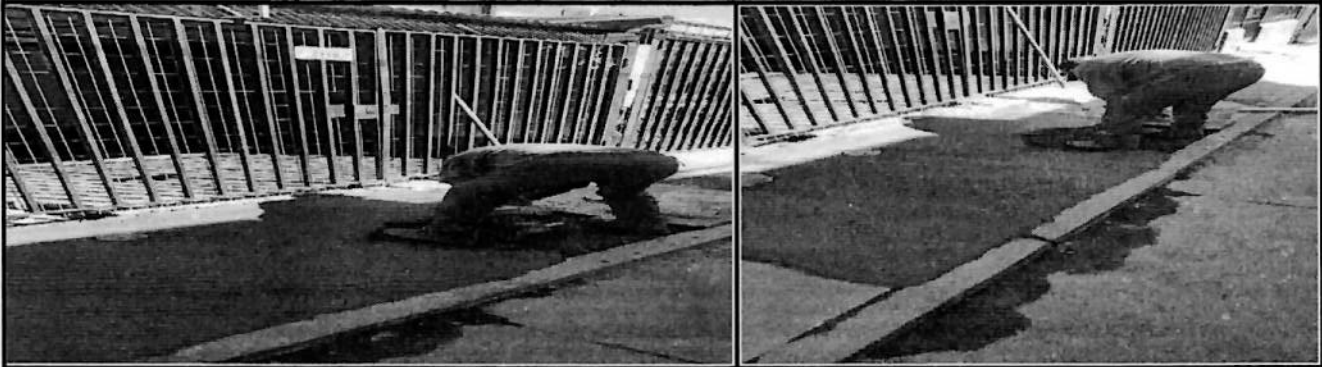

<b>Fecha de informe</b>	<b>Mes de Marzo</b>
<b>Cometido</b>	<b>Veredas</b>
<b>Dirección</b>	<b>Estero Seco #2114</b>



<b>Fecha de informe</b>	<b>Mes de Marzo</b>
<b>Cometido</b>	<b>Veredas</b>
<b>Dirección</b>	<b>Estero Seco #2168</b>



<b>Fecha de informe</b>	<b>Mes de Marzo</b>
<b>Cometido</b>	<b>Veredas</b>
<b>Dirección</b>	<b>Estero Seco #2134</b>



<b>Fecha de informe</b>	<b>Mes de Marzo</b>
<b>Cometido</b>	<b>Veredas</b>
<b>Dirección</b>	<b>Estero Seco #2146</b>



<b>Fecha de informe</b>	<b>Mes de Marzo</b>
<b>Cometido</b>	<b>Veredas</b>
<b>Dirección</b>	<b>Estero Seco #2172</b>

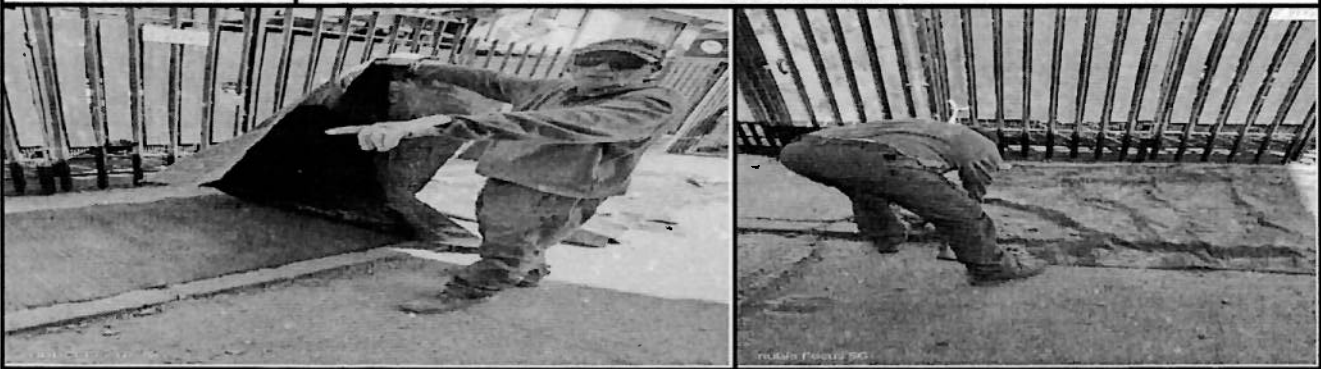

<b>Fecha de informe</b>	<b>Mes de Marzo</b>
<b>Cometido</b>	<b>Veredas</b>
<b>Dirección</b>	<b>Estero Seco #2214</b>

<b>Fecha de informe</b>	<b>Mes de Marzo</b>
<b>Cometido</b>	<b>Veredas</b>
<b>Dirección</b>	<b>Padre Gustavo Le Peige #1724</b>

Fecha de informe

Mes de Marzo

Cometido

Veredas

Dirección

Gustavo Le Peige #1720

